

Allgemeine Informationen sowie Voraussetzungen für die Benutzung des neuen Personalausweises für Privatkunden im virtuellen Rathaus (doMap):

Informationen zum neuen Personalausweis finden Sie auf der Internetseite http://www.personalausweisportal.de/DE/Home/home_node.html. Dort wird u. a. beschrieben was alles mit dem neuen Personalausweis möglich ist.

Für die Online-Ausweisfunktion sowie die Signaturfunktion benötigen Sie ein Chipkarten-Lesegerät, einen aktuellen Treiber für das Lesegerät und eine Software. Alle Informationen dazu finden Sie auf der folgenden Internetseite: http://www.personalausweisportal.de/DE/Buergerinnen-und-Buerger/Online-Ausweisen/Das-brauche-ich/Kartenlesegeraete/Kartenlesegeraete_node.html.

Die Anmeldung über den neuen Personalausweis ist eine Alternative für alle **privaten Kunden des virtuellen Rathauses (doMap)**. Bei der Registrierung über den neuen Personalausweis entfällt der Hochstufungsprozess. Dies ist insbesondere für überregionale Kunden von Interesse, da bei der normalen Registrierung mit anschließender Hochstufung eine Identifizierung bei den Bürgerdiensten der Stadt Dortmund mit dem Personalausweis entfällt.

Anmeldung/Login im virtuellen Rathaus (doMap) mit dem neuen Personalausweis:

Zunächst muss das Chipkarten-Lesegerät angeschlossen werden. Anschließend muss die „AusweisApp“ gestartet werden. Danach bitte auf den Button "Anmeldung mit Personalausweis" im virtuellen Rathaus klicken.

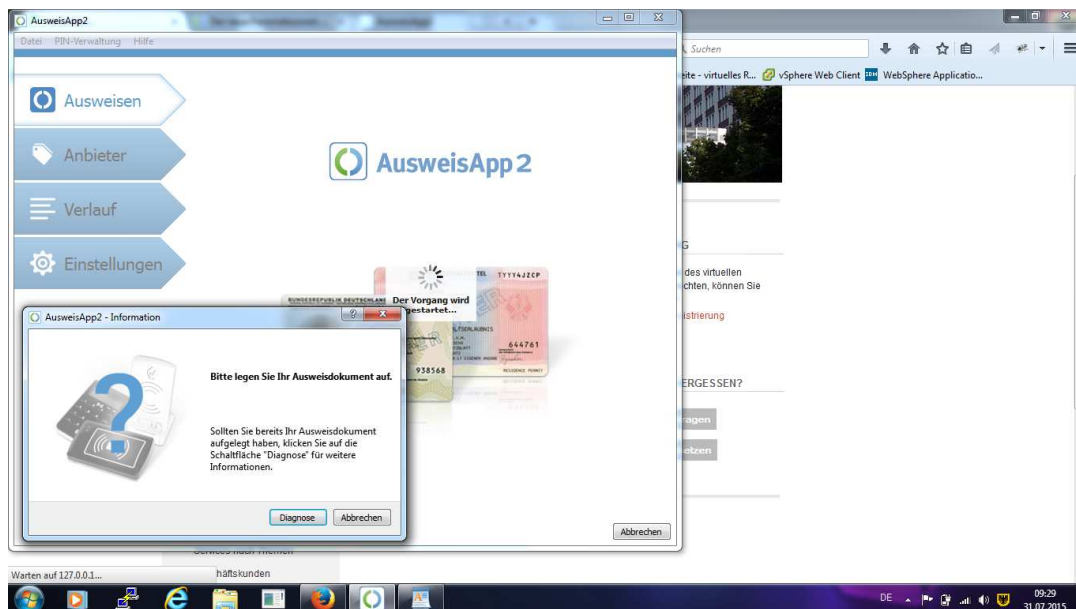

Nun muss die Karte in das Chipkarten-Lesegerät eingelegt werden. Im folgenden Screenshot sieht man, dass die Karte erkannt wurde.

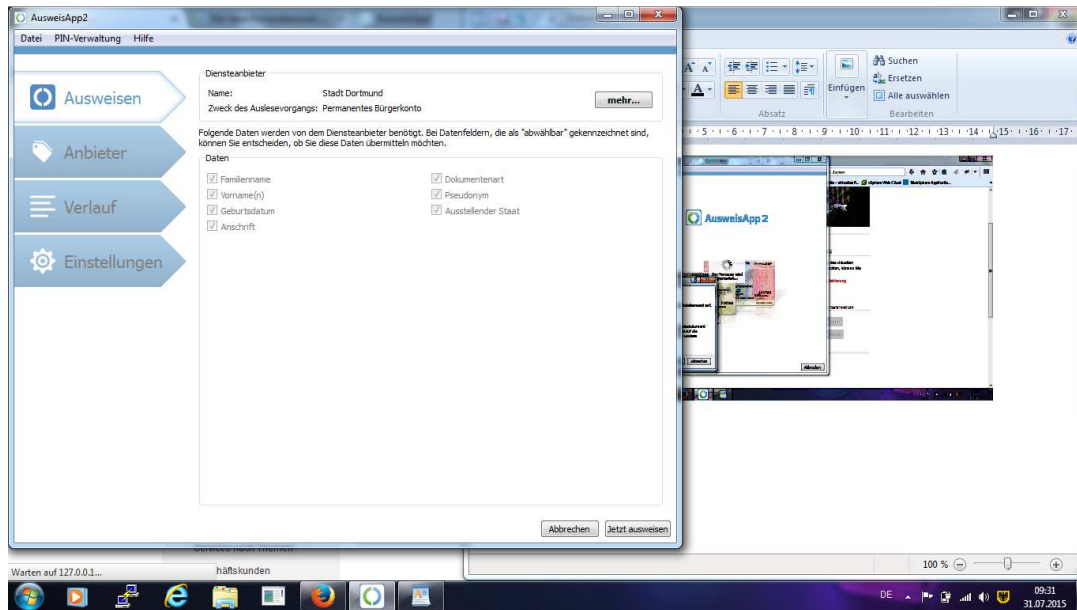

Durch das Einlegen der Karte und durch Betätigung des Buttons "Jetzt ausweisen" wird die Anmeldung (Login) ermöglicht. Auf die folgenden Screenshots wird verwiesen.

